



**BABY & KID'S  
FESTA**

2019年4月～  
イベント出展のご案内

**M3C** | MIND SHARE  
Mama  
Marketing  
Company

# 開催地一覧(2019年4月～)



## 東京エリア

|              |     |                  |
|--------------|-----|------------------|
| 6月8-9日(土日)   | 葛飾区 | アリオ亀有(屋外)        |
| 6月29-30日(土日) | 足立区 | アリオ西新井(屋内)       |
| 7月6日(土)      | 墨田区 | オリナス錦糸町(屋外)      |
| 7月20-21日(土日) | 文京区 | 東京ドームシティラクーア(屋外) |
| 9月21-22日(土日) | 墨田区 | 東京ソラマチ(屋内)       |

## 神奈川エリア

|          |     |                 |
|----------|-----|-----------------|
| 5月12日(日) | 西区  | クイーンズスクエア横浜(屋外) |
| 6月16日(日) | 藤沢市 | 湘南モールフィル(屋内)    |
| 8月18日(日) | 西区  | クイーンズスクエア横浜(屋内) |

## 千葉エリア

|          |     |                   |
|----------|-----|-------------------|
| 4月21日(日) | 市原市 | 千葉こどもの国 キッズダム(屋外) |
| 5月26日(日) | 市原市 | アリオ市原(屋外)         |

## 茨城エリア

|              |      |             |
|--------------|------|-------------|
| 7月14-15日(日祝) | つくば市 | イーアスつくば(屋内) |
|--------------|------|-------------|

# ベビー&キッズフェスタについて

1会場あたり3,000~8,000人規模！

## みんなの想いがつながる場

子どもが思いっきり楽しめる、  
ママの毎日の子育てをよりハッピーにする、  
体験型子育て応援イベントです。

地域のママたちと直接コミュニケーションが取れる場をご提供します。  
そして体験を通じて企業様とママの相互理解を創出します。



## 来場者属性

### ◆ ママの年齢

20~30代のママが80%以上を占めます。

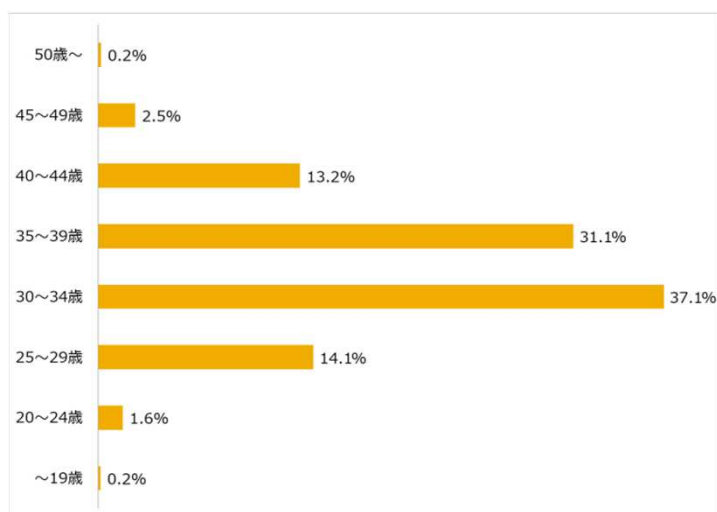

### ◆ お子さまの年齢

乳幼児(0~3歳)が65%以上を占めます。

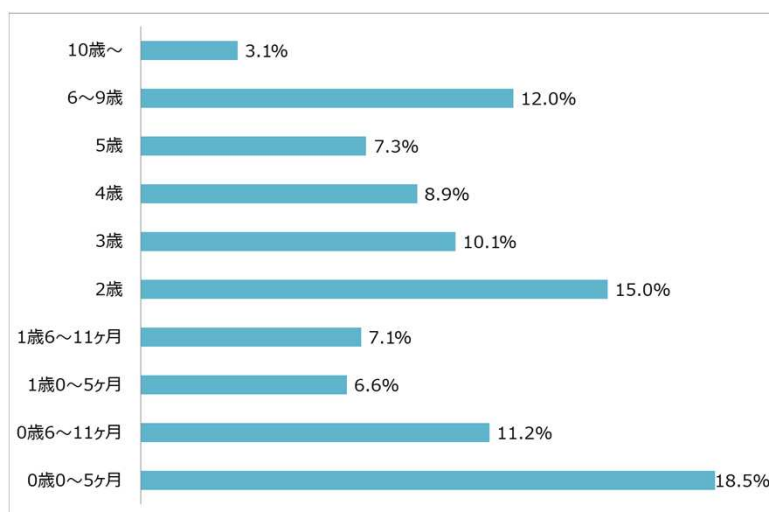

アクティブかつ情報感度の高いママたちが多く来場されます。

# コンテンツについて

下記のようなコンテンツを実施することで  
お子様にもママたちにも楽しんでいただく場となり、  
警戒心の低い状態でママ達へ対面でのアプローチが可能となります。

## ◆ スタンプラリー



ブースを回ってスタンプを集めると、  
抽選会に参加できるスタンプラリーを実施。  
バランスの良いブース周回へつなげます。

## ◆ ワークショップ



季節に合わせた様々なものづくり体験や  
思い出や形に残るワークショップをご用意し、  
会場内の滞留時間UPにつなげます。

## ◆ ステージイベント



地元のダンススクールなどにご協力いただき  
ステージイベントを実施。  
観覧目的の方や、出演者のご親族・ご友人の  
来場が見込まれ、来場者の増加につなげます。

# 集客方法

様々な方法で告知を行い、  
1会場あたり3,000~8,000人規模の来場者数につなげます。  
とくにママによる情報発信は、  
同じママが安心してご来場いただくキッカケとなります。

### ママコミュニティ



※一部抜粋

### 自社メディア



### SNS



### チラシ・ポスター



ママコミュニティからの告知／自社メディア／会場公式HP／SNS／ブログ  
協力団体のHP／会場協力企業／地元店舗協力／会場周辺でのチラシ配布

# 出展ブースについて

屋外会場はテント、屋内・半屋内はベルトパーテーションでのブースとなります。

## テント

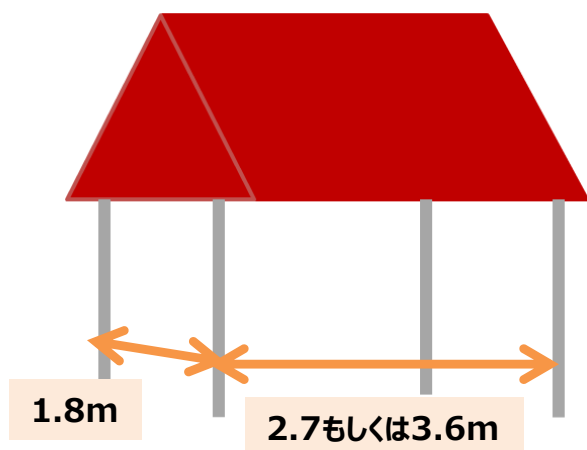

## ベルトパーテーション

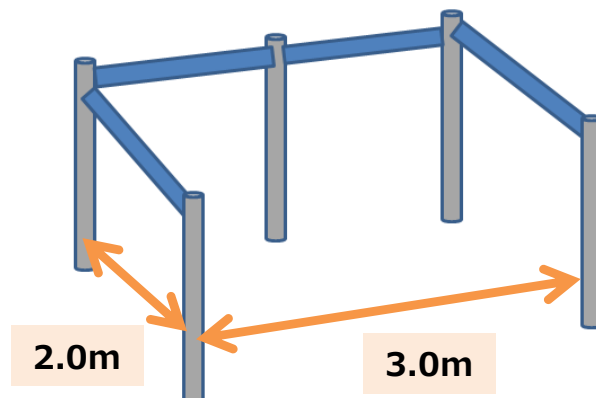

備品は、**長テーブル1本、イス2脚が基本セット**となります。  
備品追加や電源のご利用を希望される場合はお申込書にご記入ください。



ブースサイズや仕様はレイアウトによって若干変動する可能性があります。

## その他オプション

ステージ利用 20分間(1日) / **50,000円** (税抜)

- ダンスなどの発表、レッスン、セミナーなどにご利用いただけます。
- ステージサイズと仕様は会場によって変わります。営業担当へご確認ください。
- 会場によってはフラットなスペースをご利用いただくことも可能です。
- 利用時間を10分間×2回など分割してのご利用も可能です。
- 当日の内容・タイムテーブルは、ご要望等伺いながら調整させていただきます。



サンプリング 500部～(1開催) / **50,000円** (税抜)

- 本部にて配布を行うお土産にチラシや商品の同梱が可能です。
  - 貴社ブースへお越しにならなかったご家族様にもアプローチができます。
- ※上記部数は目安となり、会場によって配布数は前後いたします。  
詳しくは営業担当へご確認ください。



# イベント開催会場実績

東京、神奈川、埼玉、千葉、茨城の様々な会場での開催実績がございます。  
 “イベントの確立”と“新規来場者の集客”を目的に、  
 同会場での定期的な開催を目指しております。

RISE

二子玉川ライズ



約8,000人規模

THE FILL Salamachi

東京ソラマチ



約4,200人規模

Ario

アリオ亀有



約5,000人規模

| Shinjuku Southern Terrace |

新宿サザンテラス



約3,000人規模

たまプラーザ TERRACE

たまプラーザテラス



約7,000人規模

AEON LakeTown

イオンレイクタウン



約3,000人規模

FILL

湘南モールフィル



約3,200人規模

Queen's Square

クイーンズスクエア横浜



約3,500人規模

ijas

イーアスつくば



約3,000人規模

GATHARIA

深川ギャザリア



約5,000人規模

LaQua

東京ドームシティラクーア



約3,500人規模

ijas

イーアス高尾



約3,500人規模

AEON MALL

イオンモール幕張新都心



約3,500人規模

Seven Town

セブントウン小豆沢



約3,000人規模

Morisia

モリシア津田沼



約3,000人規模

横浜ワールドポーターズ

横浜ワールドポーターズ



約3,000人規模

※会場は一部抜粋。現在は開催していない会場もございます。

# 各会場別のレギュレーション

| エリア | 会場名              | 開催日                  | 出展不可業種   | 試飲 | 試食 | 契約締結 | 物販 | その他<br>注意点                            |
|-----|------------------|----------------------|--|----|----|------|----|---------------------------------------|
| 東京  | アリオ亀有            | 6月8-9日(土日)           | -  | ○  | ○  | ○    | △  |                                       |
|     | アリオ西新井           | 6月29-30日(土日)         | ・保険会社<br>・音楽教室<br>・カルチャースクール<br>・写真スタジオ  | ○  | ○  | ○    | △  | イトーヨーカドーで販売している商品NG                   |
|     | オリナス錦糸町          | 7月6日(土)              | ・保険会社<br>・食材宅配<br>・化粧品メーカー   | △  | △  | ○    | △  |                                       |
|     | 東京ドームシティ<br>ラクア  | 7月20-21日(土日)         | スポンサー企業様と<br>パッシングする企業様不可<br>・株式会社NTTドコモ<br>・大塚製薬株式会社<br>・キリンビール株式会社<br>・総合警備保障株式会社(アルソック) | ○  | ○  | ○    | △  |                                       |
|     | 東京ソラマチ           | 9月21-22日(土日)         | -  | ○  | ○  | ○    | △  |                                       |
| 神奈川 | クイーンズ<br>スクエア横浜  | 5月12日(日)<br>8月18日(日) | -  | ○  | ○  | ○    | △  |                                       |
|     | 湘南モールフィル         | 6月16日(日)             | ・住宅関連全般  | ○  | ○  | ○    | △  | 近隣施設、店舗への<br>送客促進行為NG                 |
| 千葉  | 千葉こどもの国<br>キッズダム | 4月21日(日)             | -  | ○  | ○  | ○    | △  | ※ヤツルギ魂との共催<br>・ご当地キャラクター<br>大運動会と共同開催 |
|     | アリオ市原            | 5月26日(日)             | ・保険会社<br>・食材宅配系<br>・写真スタジオ<br>・デベロッパー<br>・歯医者  | ○  | ○  | ○    | △  | ※ヤツルギ魂との共催                            |
| 茨城  | イーアスつくば          | 7月14-15日(日祝)         | ・不動産系  | ○  | ○  | ○    | △  |                                       |

○=可能 / △=要確認 / ×=不可

※千葉エリアを中心に活動している株式会社ヤツルギ魂 (<http://yatsutama.com/>) による人気キャラクターによるステージショーなどを実施します。  
4月21日“千葉こどもの国キッズダム”ではご当地キャラクターとの大運動会を開催予定です。 (<http://yatsutama.com/daiundokai>)

- ・△の項目については、PR希望のサービス・商品・内容などを営業担当までご相談ください。
- ・上記レギュレーションは会場によって変更となる場合がございます。
- ・その他ご質問等がございましたら、営業担当へご連絡ください。

# ベビー&キッズフェスタ出展注意事項

## 【申し込みに関して】

- ★ 出展内容によっては、お断りさせて頂く場合もございます。予めご了承ください。
- ★ 理念上、ベビー&キッズフェスタ運営事務局が不適当と判断する場合は、次回からの出展をお断りすることがございます。
- ★ お申込書を受理した時点で、ブース出展のご登録とさせていただきます。  
※キャンセルの場合、以下のキャンセル料が発生致します。  
○申込～イベント7日前まで・・・出展料の50%    ○イベント6日前～当日まで・・・出展料の100%
- ★ イベントの順延はございません。
- ★ 本イベントの中止  
雨天について、小雨の場合は決行の予定ですが、荒天の場合は中止となります。  
※イベントスタート後、途中雨天・荒天の場合でのイベント中止は出展料の払い戻しはございません。  
予めご了承ください。  
※中止の場合、イベント期間に合わせて以下に出展費をご返金致します。  
○1日のみの開催・・・出展料の100%    ○2日以上で開催時・・・出展料全額から中止した日数の日割りの金額

## 【出展時に関して】

- ★ 当日は、ベビー&キッズフェスタ運営事務局が別途通知する時間までにお越し頂き、受付を済ませてください。
  - ★ 全ての商品や貴重品に関しまして、各出展社の責任でご管理ください。  
当運営事務局では紛失や盗難、破損に際して一切の責任を負いかねますので、あらかじめご了承ください。
  - ★ 出展に際して出るごみは各社で回収に努めてください。  
また、退去時には各ブースの清掃・ゴミの持ち帰りは責任を持って行っていただきますようお願い致します。
  - ★ 出展場所に関しては、申込順を考慮の上、当事務局にて割り振りを決定させていただきます。
  - ★ お車でお越しの場合、駐車場はございませんので、近隣のパーキングをご使用ください。
  - ★ イベント中は、決められたブース以外でのお声かけは禁止しております。
  - ★ サンプル・ノベルティ配布に関しましては、イベント開始後すぐに配布終了にならないよう、時間配分や一人当たり数量の限定などをお願いいたします。
  - ★ 出展場所からの退去は、アンケートにご記入いただき、当運営事務局にご提出いただいてから終了となります。
- 上記内容に同意いただき、出展申込書にございます申込者記入欄内のチェック欄にし点をご記入ください。

株式会社マインドシェア・ママ・マーケティング・カンパニー  
TEL：03-6823-1400  
2018年5月改定



# 【2019年開催分】ベビー&キッズフェスタ出展申込書

株式会社マインドシェア・ママ・マーケティング・カンパニー宛  
FAX：03-5232-0586

申込日： 年 月 日

|     |      |     |   |
|-----|------|-----|---|
| 申込者 | フリガナ |     |   |
|     | 社名   | 印   |   |
|     | フリガナ |     |   |
|     | 所在地  | 〒   |   |
|     | 責任者  | 部署名 |   |
| 役職名 |      | 氏名  | 印 |

別紙「ベビー&キッズフェスタ出展注意事項」の内容に同意します。

※申込者と異なる場合にご記入ください。

|     |      |     |   |
|-----|------|-----|---|
| 請求先 | フリガナ |     |   |
|     | 社名   |     |   |
|     | フリガナ |     |   |
|     | 所在地  | 〒   |   |
|     | 責任者  | 部署名 |   |
| 役職名 |      | 氏名  | 印 |

支払規定 【入金期日】 イベント開催月の翌月末まで

【支払方法】 請求書に記載されている指定口座に振り込み

## ■イベント一覧

| 会場記号 | 開催日                         | 開催会場  | 来場目標人数 | 申込締切  | ブース出展料        | オプションメニュー   | 追加可能備品               |
|------|-----------------------------|---|--------|-------|---------------|-------------|----------------------|
| A    | 4月21日(日)<br>11:00~16:00     | ◆千歳こどもの国 キッズダム<br>芝生公園(園外)<br>千歳市東山町1487                  | 8,000人 | 4月8日  | ¥400,000-(税別) | サンプリング      | ・イス<br>・長テーブル<br>・電源 |
| B    | 5月12日(日)<br>10:00~15:00     | ◆クイーンズスクエア横浜<br>クイーンズパーク(園外)<br>神奈川県横浜市西区みなとみらい2-3        | 3,500人 | 4月30日 | ¥300,000-(税別) | ステージ・サンプリング | ・イス<br>・長テーブル<br>・電源 |
| C    | 5月26日(日)<br>11:00~16:00     | ◆アリオ市原<br>サンシャインコート(園外)<br>千葉県市原市東4-3-2                   | 3,000人 | 5月13日 | ¥300,000-(税別) | ステージ・サンプリング | ・イス<br>・長テーブル<br>・電源 |
| D    | 6月8-9日(土日)<br>11:00~16:00   | ◆アリオ亀有<br>園外イベント広場(園外)<br>東京都豊島区亀有3-4B-3                  | 6,000人 | 5月27日 | ¥400,000-(税別) | ステージ・サンプリング | ・イス<br>・長テーブル<br>・電源 |
| E    | 6月16日(日)<br>11:00~16:00     | ◆湘南モールフィル<br>コミュニティホール<br>& イベント広場(園内)<br>神奈川県横浜市港南区4-1-1 | 3,000人 | 6月3日  | ¥300,000-(税別) | ステージ・サンプリング | ・イス<br>・長テーブル<br>・電源 |
| F    | 6月29,30日(土日)<br>11:00~16:00 | ◆アリオ西新井<br>イベント広場(園内)<br>東京都足立区西新井1-20-1                  | 4,800人 | 6月17日 | ¥300,000-(税別) | サンプリング      | ・イス<br>・長テーブル<br>・電源 |
| G    | 7月6日(土)<br>11:00~16:00      | ◆オリエント線系町<br>モール1F正面広場(園外)<br>東京都豊島区大塚4-1-2               | 5,500人 | 6月24日 | ¥300,000-(税別) | ステージ・サンプリング | ・イス<br>・長テーブル<br>・電源 |
| H    | 7月14,15日(日祝)<br>11:00~16:00 | ◆イーアスつくば<br>センターコート(園内)<br>茨城県つくば市研究学園5-19-1              | 3,500人 | 7月1日  | ¥450,000-(税別) | ステージ・サンプリング | ・イス<br>・長テーブル<br>・電源 |
| I    | 7月20,21日(土日)<br>11:00~16:00 | ◆東京ドームシティラクーア<br>イベント広場(園外)<br>東京都文京区春日1-1-1              | 7,000人 | 7月8日  | ¥450,000-(税別) | サンプリング      | ・イス<br>・長テーブル<br>・電源 |
| J    | 8月18日(日)<br>10:00~15:00     | ◆クイーンズスクエア横浜<br>クイーンズサークル(園内)<br>神奈川県横浜市西区みなとみらい2-3       | 3,500人 | 8月9日  | ¥400,000-(税別) | ステージ・サンプリング | ・イス<br>・長テーブル<br>・電源 |
| K    | 9月21,22日(土日)<br>11:00~16:00 | ◆東京ソラマチ<br>スペース634(園内)<br>東京都豊島区仲土1-1-2                   | 8,000人 | 9月9日  | ¥450,000-(税別) | ステージ・サンプリング | ・イス<br>・長テーブル<br>・電源 |

※5月12日、8月18日のクイーンズスクエア横浜は、10:00~15:00の開催になります。

## ■お申込欄

| 出展イベント<br>希望されるイベントに○をつけてください。  | <input type="checkbox"/> A   | <input type="checkbox"/> B   | <input type="checkbox"/> C   | <input type="checkbox"/> D   | <input type="checkbox"/> E   | <input type="checkbox"/> F   | <input type="checkbox"/> G   | <input type="checkbox"/> H   | <input type="checkbox"/> I   | <input type="checkbox"/> J   | <input type="checkbox"/> K   |
|---------------------------------|------------------------------|------------------------------|------------------------------|------------------------------|------------------------------|------------------------------|------------------------------|------------------------------|------------------------------|------------------------------|------------------------------|
| オプションメニュー<br>希望されるものに○をつけてください。 | ○サンプリング                      | ○ステージ<br>○サンプリング             | ○ステージ<br>○サンプリング             | ○ステージ<br>○サンプリング             | ○ステージ<br>○サンプリング             | ○サンプリング                      | ○ステージ<br>○サンプリング             | ○ステージ<br>○サンプリング             | ○サンプリング                      | ○ステージ<br>○サンプリング             | ○ステージ<br>○サンプリング             |
| 追加備品<br>希望される備品に○をつけてください。      | ・イス 本 W<br>・長テーブル 本 W<br>・電源 | ・イス 本 W<br>・長テーブル 本 W<br>・電源 | ・イス 本 W<br>・長テーブル 本 W<br>・電源 | ・イス 本 W<br>・長テーブル 本 W<br>・電源 | ・イス 本 W<br>・長テーブル 本 W<br>・電源 | ・イス 本 W<br>・長テーブル 本 W<br>・電源 | ・イス 本 W<br>・長テーブル 本 W<br>・電源 | ・イス 本 W<br>・長テーブル 本 W<br>・電源 | ・イス 本 W<br>・長テーブル 本 W<br>・電源 | ・イス 本 W<br>・長テーブル 本 W<br>・電源 | ・イス 本 W<br>・長テーブル 本 W<br>・電源 |

■オプション ステージ利用 20分間 / ¥50,000-(税別)  
サンプリング 500部~ / ¥50,000-(税別)

■追加備品 イス1脚 ¥300(税別) / 長テーブル1本 ¥1,000(税別)  
電源使用料 ¥5,000(税別) ※1000Wまで

|          |   |
|----------|---|
| 合計金額(税別) | ¥ |
|----------|---|

PrjNo

|      |    |    |    |    |
|------|----|----|----|----|
| 弊社担当 | 制作 | 営業 | 上長 | 営企 |
|      |    |    |    |    |